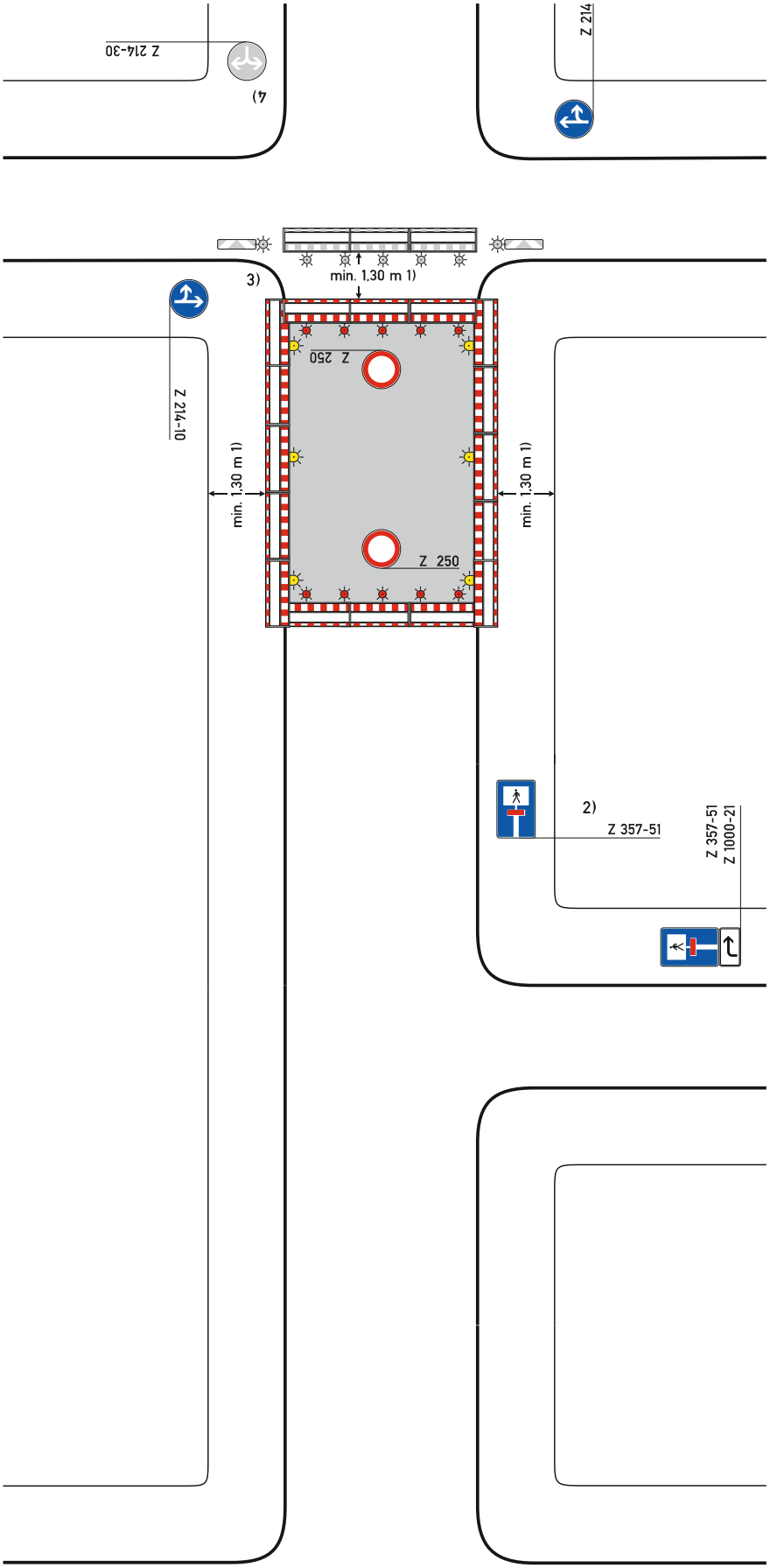

Regelplan B I/15

Sperrung einer Straße

[ ] Einrichtung einer Umleitung
[ ] Anpassung der vorhandenen Verkehrszeichen gemäß Eintragung

Querabsperrungen
im Bereich der Arbeitsstelle durch Absperrschrankengitter mit mindestens 5 einseitigen roten Warnleuchten

Längsabsperrung zum Gehweg
durch Absperrschrankengitter Warnleuchten gemäß Teil B, Abschnitt 2.4.3 Absatz 2

1) andere Breiten siehe Teil B, Abschnitt 2.4.2

2) [ ] Teilsperrung erforderlich;
[ ] Z 357
[ ] Z 357-50
[ ] Z 357-51
[ ] Z 357-52
entsprechend der tatsächlichen Durchlässigkeit angeordnet
Aufstellung unmittelbar hinter dem Knotenpunkt

3) [ ] Absperrschrankengitter mit mindestens fünf einseitigen roten Warnleuchten sowie doppelseitige Leitbaken mit doppelseitigen gelben Warnleuchten zwecks Herstellung eines Notgehweges angeordnet; die entsprechenden Warnleuchten unmittelbar am Baufeld entfallen

erforderliche Dimensionierung und Lage

[ ] gemäß beigefügtem Lageplan

[ ] gemäß Anzeichnung vor Ort

geprüft und angeordnet

4) [ ] wegen LZA angeordnet

Reg.-Nr.:	2026B00402	Blatt:	1
Baubeginn:	25.11.2026		
Bauende:	25.11.2026		
Ortsteil:	Letzau		
Ort, Straße:	Theisseil NEW 11		
Firma:	Ing. Ludwig Freitag Elektro-GmbH & Co. KG		

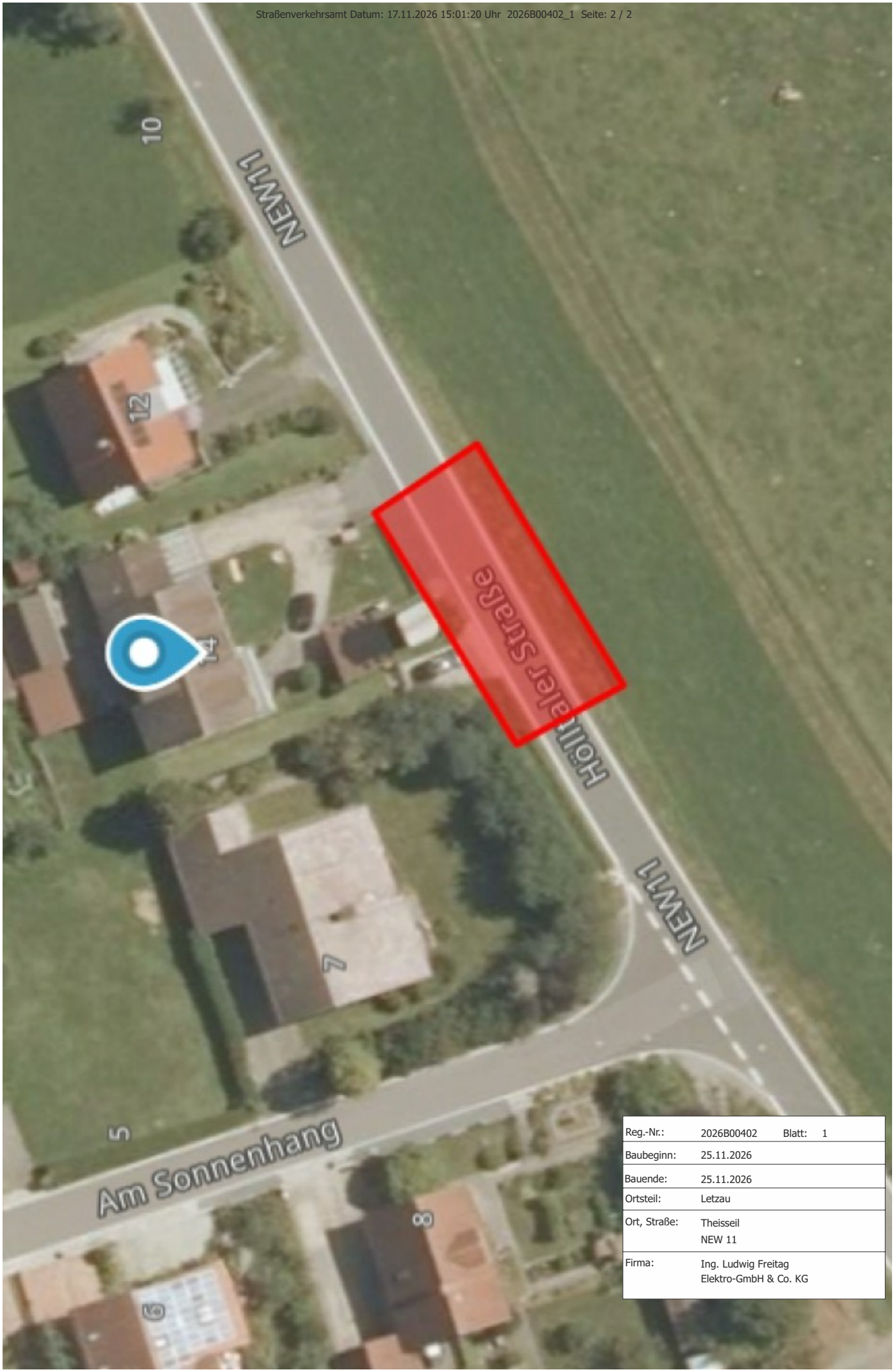

Reg.-Nr.:	2026B00402	Blatt:	1
Baubeginn:	25.11.2026		
Bauende:	25.11.2026		
Ortsteil:	Letzau		
Ort, Straße:	Theisseil NEW 11		
Firma:	Ing. Ludwig Freitag Elektro-GmbH & Co. KG		